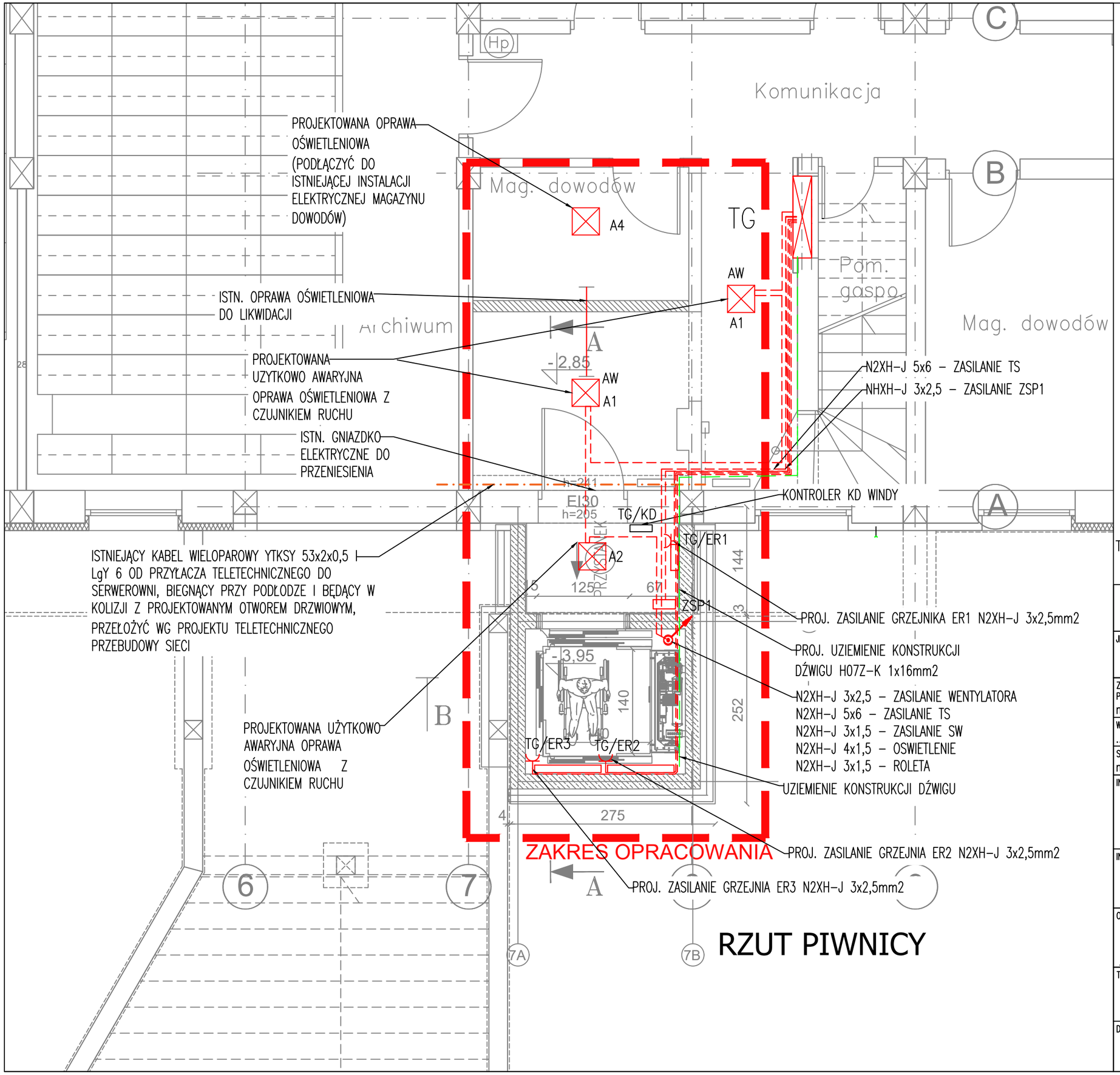


# RZUT PIWNICY

LEGENDA:

A1 OPRAWA UZYTKO AWARYJNA LED Z CZUJNIKIEM RUCHU PIR O MOCY 18W IP20 AT 840
A2 OPRAWA UZYTKO AWARYJNA LED Z CZUJNIKIEM RUCHU PIR O MOCY 25W IP20 AT 840
A3 OPRAWA OŚWIETLENIA PODSTAWOWEGO LED O MOCY 25W Z CZJNIKIEM RUCHU PIR IP20 840
A4 OPRAWA OŚWIETLENIA PODSTAWOWEGO LED O MOCY 25W Z CZJNIKIEM RUCHU PIR IP20 840
A5 OPRAWA OŚWIETLENIA ZEWNĘTRZNEGO MINI LED IP65 Z CZUNIKIEM PIR

GNIAZDO NATYNKOWE 16a 230V IP 44

TG TABLICA GŁÓWNA BUDYNKU


Podlaski.pl konsultanci dźwigowi

JEDNOSTKA PROJEKTOWA
Grzegorz Podlaski, ul. Włodarzewska 57B/10, 02-384 Warszawa
tel.: +48 608 444 812, e-mail: biuro@podlaski.pl

| ZESPÓŁ PROJEKTOWY | UPRAWNIENIA | PODPIS |
|---|---|---|
| PROJEKTOWAŁ: mgr inż. Grzegorz Flis | w spec. instalacyjnej PDK/0047/POOE/14 | |
| WSPÓŁPRACA ... | ... ... | |
| SPRAWDZIŁ: mgr inż. Janusz Wronka | w spec. instalacyjnej LUB/0080/PWOE/08 | |


INWESTOR
Sąd Apelacyjny w Białymstoku
ul. Mickiewicza 5, 15-213 Białystok
–
–

INWESTYCJA
Przebudowa i rozbudowa budynku polegająca na wykonaniu dźwigu osobowego do komunikacji osób między kondygnacjami budynku Sądu Rejonowego w Augustowie przy ul. Młyńskiej 59 w Augustowie

OBIEKT
ul. Młyńska 59, 16-300 Augustów
dz. ew. nr 3416, obr. nr 0003,
jedn. ew. 200101_1 Miasto Augustów, kategoria obiektu budowlanego XII

TYTUŁ RYSUNKU
STAN PROJEKTOWANY – instalacje elektryczne
RZUT PIWNICY

| DATA | SKALA | NR RYSUNKU |
|---|---|---|
| 08.09.2025 | 1:50 – | IE-01 |

FORMAT: A3